

**FORMAZIONE**

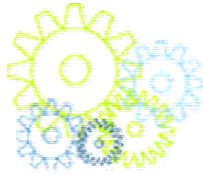

# ALISEO

Piattaforma integrata per la gestione delle risorse umane

## DMA INPDAP CUD 2005

14 FEBBRAIO 2005 — MILANO

GIORNATA DI FORMAZIONE PER GLI UTENTI DI ALISEO

Anagrafe dei dipendenti
Gestione giuridica
Pianta organica
Curriculum e Stato Matricolare
<b>GESTIONE ECONOMICA</b>
<b>MODELLO 770 E CUD</b>
Conto Annuale
Fondi
Incentivazioni
Missioni e Trasferte
Visite Medico Collegiali
Convenzioni Uniche Nazionali
Concorsi Avvisi e Selezioni
Valutazione OMR delle prove scritte
Rilevazione Presenze
Gestione Assenze
Gestione della Formazione
Gestione Organigrammi Aziendali
Schede di valutazione
Fascicolo Personale Digitale
Ms Word 2000 ed Ms Excel 2000 Interface
Embedded pdf engine and automatic e-mail sender
Sportello Self Service per il dipendente (WEB Functions)



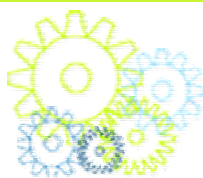

Piattaforma integrata per la gestione delle risorse umane

## PRESENTAZIONE

**WINDEX** propone un appuntamento formativo rivolto al personale degli uffici di Gestione delle Risorse Umane di Enti ed Aziende Sanitarie ed Ospedaliere con l'obiettivo di fornire agli utilizzatori della nostra piattaforma **ALISEO** utili indicazioni per lo svolgimento delle prossime scadenze. Il corso sarà tenuto da personale che quotidianamente è a contatto con i laboratori di produzione e che potrà garantire un confronto completo con gli utilizzatori e i loro dirigenti.

## DESTINATARI

Il corso è rivolto al personale di Enti ed Aziende Sanitarie ed Ospedaliere utilizzatrici di **ALISEO**

- ◆ **Direttori delle Risorse Umane**
- ◆ **Responsabili Amministrazione del Personale**
- ◆ **Addetti Amministrazione del Personale**
- ◆ **Responsabili e addetti Paghe e Contributi**
- ◆ **Amministratori della Piattaforma ALISEO**

## MATERIALE DIDATTICO

La giornata di formazione si svolgerà con l'utilizzo dell'applicazione **ALISEO** simulando la normale operatività. Ai partecipanti verranno rilasciate le **note informative** delle funzioni applicative trattate nel corso dell'evento.

## CONTENUTI DELL'EVENTO

### DMA INPDAP

*La nuova denuncia mensile analitica contenente tutte le informazioni per l'implementazione delle posizioni assicurative individuali: configurazione e generazione.*

### CUD 2005

*La certificazione unica dei redditi di lavoro dipendente e assimilato: configurazione, generazione e procedure di controllo.*

### SESSIONE DI DOMANDE /RISPOSTE

**Data Evento:** 14 Febbraio 2005

**Durata:** 1 giorno

**Orario:** 9.15-13:00 / 14:15-17.00

(E' previsto 1 caffè break alle 11:30)

**La sede :**

**STARHOTELS SPLENDIDO**

**Viale Andrea Doria, 4**

**20124 MILANO (MI) ITALY**

**Tel. +39 02 6789804**

**[www.starhotels.com](http://www.starhotels.com)**

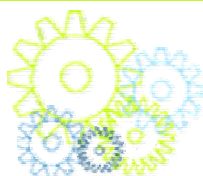

## Piattaforma integrata per la gestione delle risorse umane

### SCHEDA DI PARTECIPAZIONE

L'iscrizione si intende perfezionata dal momento del ricevimento da parte nostra da inviarsi via fax al numero **045 6704164**, debitamente compilata in tutte le sue parti e sottoscritta per accettazione. Successivamente invieremo una conferma dell'iniziativa e della sede via fax o e-mail almeno 3 giorni prima della data di inizio.

### INFORMAZIONI

#### COME ISCRIVERSI

**Telefonicamente** al numero **045 6703469**  
Con successivo invio della scheda di iscrizione

**Via e-mail** a [windex@windex.it](mailto:windex@windex.it)  
Con successivo invio della scheda di iscrizione

**Via fax** al numero **045 6704164**  
Inviando la scheda di iscrizione

#### QUOTA DI PARTECIPAZIONE

**LA PARTECIPAZIONE È GRATUITA**

#### COME ARRIVARE

##### STARHOTELS SPLENDIDO

Viale Andrea Doria, 4  
20124 MILANO (MI) ITALY

Situato nel centro di Milano, **di fronte alla Stazione Centrale**, a pochi minuti dal centro storico e a 2 km dalla Fiera.

##### Dalla Stazione

Dalla Stazione Ferroviaria Milano Centrale (100 m), di fronte all'Air Terminal Malpensa Express, da cui partono e arrivano bus per Linate, Malpensa e Orio al Serio

##### Dall'Autostrada

Dall'Autostrada A1 Milano/Roma, A4 Milano/Venezia e A8 Milano/Laghi (6 km), uscita Palmanova - Centro città - Piazzale Loreto - Stazione Centrale

##### Dall'Aeroporto

Dall'Aeroporto di Linate (8 km) e dall'Aeroporto della Malpensa (50 km), autobus navetta, fermata Stazione Centrale

##### Dalla Fiera

Dalla Fiera (2 km), metropolitana linea rossa, da Amendola direzione San Donato, fermata Stazione Centrale

Nome \_\_\_\_\_

Cognome \_\_\_\_\_

Funzione \_\_\_\_\_

Azienda \_\_\_\_\_

Indirizzo \_\_\_\_\_

Città \_\_\_\_\_

Cap. \_\_\_\_\_

Prov. \_\_\_\_\_

Tel. \_\_\_\_\_

Fax \_\_\_\_\_

E-mail \_\_\_\_\_

Firma \_\_\_\_\_

L'adesione all'iniziativa dà diritto a ricevere offerte di prodotti e servizi di WINDEX.  
Se non desidera ricevere offerte da parte di WINDEX barri la seguente casella

#### INFORMATIVA EX D. LGS. N. 196/03 — TUTELA DELLA PRIVACY

I dati personali raccolti con questa scheda sono trattati per la registrazione all'iniziativa, per elaborazioni di tipo statistico e per l'invio, se lo desidera, di informazioni commerciali su prodotti e servizi di WINDEX con modalità, anche automatizzate, strettamente legate a tali scopi.

Il conferimento dei dati è facoltativo ma serve per l'esecuzione del servizio, che comprende, a Sua discrezione, l'invio di informazioni commerciali. Titolare del trattamento è WINDEX Srl, Via S. Chiara, 22 37012 Bussolengo (VR) il cui responsabile del trattamento è il sig. Giuseppe Policante. Potrà esercitare i diritti di cui all'art. 7 del D. Lgs. N. 196/03 (accesso, integrazione, correzione, opposizione, cancellazione) scrivendo al titolare del trattamento o al responsabile del trattamento sopraindicati.

I dati saranno trattati, per WINDEX, da addetti preposti alla gestione dell'iniziativa, al marketing ed all'amministrazione per l'invio di materiale promozionale.

Consenso — Letta l'informativa

- con la consegna della presente scheda consento al trattamento dei miei dati personali con le modalità e le finalità indicate nella stessa informativa

- attraverso il conferimento dell'indirizzo e-mail, del numero di telefono e/o fax (del tutto facoltativi) consento all'utilizzo di questi strumenti per l'invio di informazioni commerciali