

FORMAZIONE

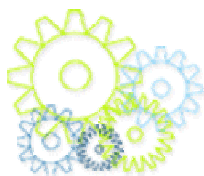

ALISEO

Piattaforma integrata per la gestione delle risorse umane

MODELLO 770 2005

SEZIONE PREVIDENZIALE

SEMINARIO DI AGGIORNAMENTO

6 SETTEMBRE 2005 — MILANO

Anagrafe dei dipendenti
Gestione giuridica
Pianta organica
Curriculum e Stato Matricolare
Gestione Economica
DMA INPDAP ed E-MENS

MODELLO 770 e CUD

Conto Annuale
Fondi
Incentivazioni
Missioni e Trasferte
Visite Medico Collegiali
Convenzioni Uniche Nazionali
Concorsi Avvisi e Selezioni
Valutazione OMR delle prove scritte
Rilevazione Presenze
Gestione Assenze
Gestione della Formazione
Gestione Organigrammi Aziendali
Schede di valutazione
Fascicolo Personale Digitale
Ms Word 2000 ed Ms Excel 2000 Interface
Embedded pdf engine and automatic e-mail sender
My ALISEO
Sportello Self Service per il dipendente (WEB Functions)

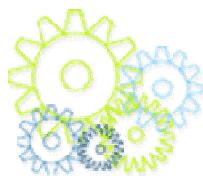

PRESENTAZIONE

WINDEX propone un appuntamento formativo rivolto al personale degli Uffici di Gestione delle Risorse Umane di **Enti** ed **Aziende Sanitarie** ed **Ospedaliere** con l'obiettivo di approfondire gli **aspetti normativi** e **tecnico-pratici** legati alla produzione del **Modello 770 2005** di prossima scadenza.

Particolare rilevanza sarà data alla sezione previdenziale studiando casistiche legate agli effetti di alcune tipologie di assenza sulla predisposizione del modello. Il corso sarà tenuto da esperti di provata esperienza sia normativa che operativa e da personale che quotidianamente è a contatto con i laboratori di produzione di **ALISEO** in modo da garantire un confronto completo sia su aspetti operativi sia su quelli tecnici ed organizzativi.

DESTINATARI

Il corso è rivolto al personale di Enti ed Aziende Sanitarie ed Ospedaliere ed in particolare a:

- ◆ **Direttori delle Risorse Umane**
- ◆ **Responsabili Amministrazione del Personale**
- ◆ **Responsabili e addetti Paghe e Contributi**
- ◆ **Responsabili settore Previdenziale**
- ◆ **Amministratori dei sistemi automatizzati di Gestione delle Risorse Umane**

CONTENUTI DELL'EVENTO

- ⇒ La compilazione dei dati previdenziali del modello 770 2005
- ⇒ La retribuzione imponibile: le analogie con la normativa fiscale e le particolarità ai fini previdenziali
- ⇒ I minimali e i massimali di retribuzione imponibile
- ⇒ La retribuzione imponibile in alcuni casi di assenze dal lavoro
- ⇒ La copertura figurativa dei periodi di assenza dal lavoro
- ⇒ La retribuzione imponibile per il TFR ed il TFS
- ⇒ Le novità in materia previdenziale
- ⇒ I dati relativi alle collaborazioni coordinate e continuative
- ⇒ La trasmissione telematica dei dati previdenziali
- ⇒ Le analogie e le differenze fra il 770 e la DMA

Con l'intento di massimizzare l'efficacia dell'evento formativo, durante la trattazione dei punti relativi al Modello 770 2005, verranno fornite nozioni pratiche per l'utilizzo delle funzioni specifiche di **ALISEO**, la nostra piattaforma integrata per la gestione delle Risorse Umane.

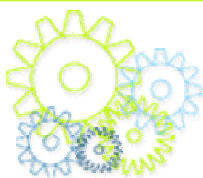

Piattaforma integrata per la gestione delle risorse umane

RELATORI

- **Villiam ZANONI:** esperto previdenziale ed autore di testi specifici nelle materie dell'evento: ha maturato la sua esperienza sul campo con 30 anni di attività all'interno del patronato INCA-CGIL, di cui ha acquisito anche la Presidenza, messa in campo in modo particolare nell'attività formativa.
- **Pierpaolo TOMELLERI:** TEAM leader del gruppo di progettazione e produzione di ALISEO, esperto nello sviluppo di soluzioni applicative nel campo della gestione economica e previdenziale del personale nelle PP. AA. con esperienza maturata in più di 18 anni sul campo.
- **Carla AVONA:** esperta nei sistemi per il trattamento economico e previdenziale del personale di ALISEO, responsabile degli aggiornamenti normativi e dei rapporti con gli Organi Istituzionali, con un'esperienza maturata in più di 15 anni di attività di consulenza del lavoro.

ATTESTATO DI PARTECIPAZIONE

Alla conclusione dell'evento, verranno rilasciati ai partecipanti gli attestati di frequenza.

MATERIALE DIDATTICO

La giornata di formazione si svolgerà con l'utilizzo dell'applicazione **ALISEO** simulando la normale operatività. Ai partecipanti verranno rilasciate le **note informative** delle funzioni applicative trattate nel corso dell'evento.

CHI È WINDEX E COS'È ALISEO

WINDEX SRL è una azienda veronese, nata nel 1999 con il preciso scopo di progettare e realizzare **ALISEO**.

ALISEO è una piattaforma applicativa completa ed integrata per la Gestione delle Risorse Umane (GRU) di Enti ed Aziende Sanitarie ed Ospedaliere della PP.AA. di medio grandi dimensioni.

La piattaforma è oggi costituita da 24 moduli commerciali tra i quali vi è un livello di integrazione nativo.

I moduli coprono tutti i settori della GRU, dal giuridico e dotazione organica all'economico e previdenziale; dalla rilevazione delle presenze e gestione centrica delle assenze alla gestione dell'Ufficio Formazione e crediti ECM.

La piattaforma comprende la gestione delle schede di valutazione nonché la gestione dei concorsi degli avvisi e delle selezioni e molti altri.

WINDEX dedica un'attenzione particolare alle :

- **evoluzioni della normativa** mantenendo costantemente aggiornate le funzioni applicative;
- **necessità di assistenza** dei nostri Clienti con un **servizio di supporto serio, competente e puntuale**.

Investiamo molto nell'evoluzione della piattaforma secondo i nuovi modelli organizzativi che si stanno affacciando nelle PP.AA. Un significativo impulso alla fluidità organizzativa si avrà quando tutti i dipendenti delle PP.AA. avranno l'**e-mail (Decreto STANCA)** e potranno ricevere Cedolini, CUD, Cartellini ecc. nella propria casella di posta elettronica evitando alle GRU le fastidiose e costose attuali incombenze. ALISEO è già pronto per questi nuovi scenari.

ALISEO può essere erogato anche in **modalità ASP** (Application Service Provisioning) demandando alla nostra società la conduzione delle risorse tecnologiche (hardware, software, connettività, back-up, ecc.). Alla nostra società può essere delegato anche il **Trattamento Economico dei dipendenti** che verrà svolto in modalità di **OUTSOURCING**.

Data Evento: 6/9/2005

Durata: 1 giorno

Orario: 9.15-13.00 / 14.15-17.00

(E' previsto 1 coffee break alle 11:30)

La sede :

STARHOTELS SPLENDIDO
Viale Andrea Doria, 4
20124 MILANO (MI) ITALY
Tel. +39 02 6789804
www.starhotels.com

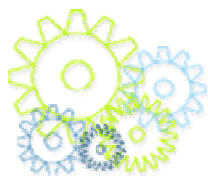

Piattaforma integrata per la gestione delle risorse umane

SCHEDA DI PARTECIPAZIONE

L'iscrizione si intende perfezionata dal momento del ricevimento da parte nostra della scheda di partecipazione da inviarsi via fax al numero **045 6704164**, debitamente compilata in tutte le sue parti e sottoscritta per accettazione. Successivamente invieremo una conferma dell'iniziativa e della sede via fax o e-mail almeno 3 giorni prima della data di inizio.

Nome _____

Cognome _____

Funzione _____

Azienda _____

Indirizzo _____

Città _____

Cap. _____

Prov. _____

Tel. _____

Fax _____

E-mail _____

Firma _____

L'adesione all'iniziativa dà diritto a ricevere offerte di prodotti e servizi di WINDEX.
Se non desidera ricevere offerte da parte di WINDEX barri la seguente casella

INFORMATIVA EX D. LGS. N. 196/03 – TUTELA DELLA PRIVACY

I dati personali raccolti con questa scheda sono trattati per la registrazione all'iniziativa, per elaborazioni di tipo statistico e per l'invio, se lo desidera, di informazioni commerciali su prodotti e servizi di WINDEX con modalità, anche automatizzate, strettamente legate a tali scopi.

Il conferimento dei dati è facoltativo ma serve per l'esecuzione del servizio, che comprende, a Sua discrezione, l'invio di informazioni commerciali. Titolare del trattamento è WINDEX Srl, Via S. Chiara, 22 37012 Bussolengo (VR) il cui responsabile del trattamento è il sig. Giuseppe Policante. Potrà esercitare i diritti di cui all'art. 7 del D. Lgs. N. 196/03 (accesso, integrazione, correzione, opposizione, cancellazione) scrivendo al titolare del trattamento o al responsabile del trattamento sopraindicati.

I dati saranno trattati, per WINDEX, da addetti preposti alla gestione dell'iniziativa, al marketing ed all'amministrazione per l'invio di materiale promozionale.

Consenso – Letta l'informativa

- con la consegna della presente scheda consento al trattamento dei miei dati personali con le modalità e le finalità indicate nella stessa informativa

- attraverso il conferimento dell'indirizzo e-mail, del numero di telefono e/o fax (del tutto facoltativi) consento all'utilizzo di questi strumenti per l'invio di informazioni commerciali

INFORMAZIONI

COME ISCRIVERSI

Via fax al numero **045 6704164** inviando la scheda di partecipazione.

QUOTA DI PARTECIPAZIONE

- **GRATUITA** per gli Enti utilizzatori della piattaforma **ALISEO** e/o **NHR** fino a **2 partecipanti** per Ente.
- **GRATUITA** per gli Enti non utilizzatori della piattaforma **ALISEO** e/o **NHR** fino ad **1 partecipante** per Ente.
- **EURO 90,00 + I.V.A.** per ogni ulteriore partecipante.

Bonifico bancario a favore di WINDEX S.r.l. appoggiato su **UNICREDIT BANCA SPA, AGENZIA VERONA B.GO VENEZIA**
ABI: **02008** CAB: **11782**: C/C:**000005077722** CIN: **V**

COME ARRIVARE allo STARHOTELS SPLENDIDO

Situato nel centro di Milano, **di fronte alla Stazione Centrale**, a pochi minuti dal centro storico e a 2 km dalla Fiera.

Dalla Stazione: Dalla Stazione Ferroviaria Milano Centrale (100 m), di fronte all'Air Terminal Malpensa Express, da cui partono e arrivano bus per Linate, Malpensa e Orio al Serio

Dall'Autostrada: Dall'Autostrada A1 Milano/Roma, A4 Milano/Venezia e A8 Milano/Laghi (6 km), uscita Palmanova - Centro città - Piazzale Loreto - Stazione Centrale .

Dall'Aeroporto:Dall'Aeroporto di Linate (8 km) e dall'Aeroporto della Malpensa (50 km), autobus navetta, fermata Stazione Centrale .

Dalla Fiera: Dalla Fiera (2 km), metropolitana linea rossa, da Amendola direzione San Donato, fermata Stazione Centrale .